

36. BLESSED ALPHONSA UNIT

CHEMBUKKAVU, THRISSUR

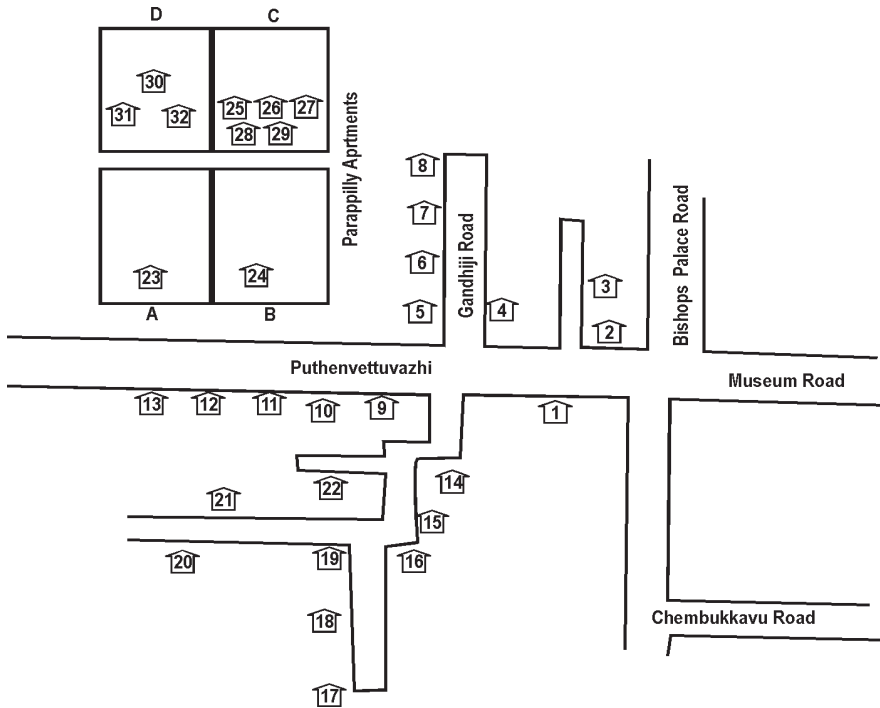

പ്രസിഡന്റ്

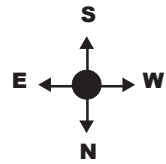

ഔസേപ്പ് ദേവസ്സി

വൈ. പ്രസിഡന്റ്



മാത്യു ഇനാശു

സെക്രട്ടറി



ബെറ്റി ഡേവീസ്

ജോ. സെക്രട്ടറി



മേരി വർഗ്ഗീസ്

ട്രഷറർ



റെസ്മിനോൾ പീറ്റർ

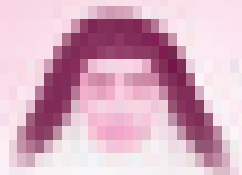

36. ബുസ്ഡ് അൽഫോൻസ യൂണിറ്റ്

- | | |
|--|--|
| 1. കണ്ണമ്പുഴ ഇനാശു വർഗ്ഗീസ് | 18. ചീരൻ ചാക്കുണ്ണി വിൽസൻ |
| 2. കിണറ്റിങ്കൽ ആന്റോ ട്രീസ | 19. ചീരൻ ചാക്കുണ്ണി ചാക്കുണ്ണി |
| 3. പുത്തൂർ പോൾ മേഴ്സി | 20. കോയിൽപറമ്പിൽ പീറ്റർ റെസ്മിനോൾ |
| 4. കണ്ണമ്പിള്ളി ജേക്കബ് ആന്റണി | 21. കുറ്റിക്കാട്ട് വലപ്പാട്ടുകാരൻ ജോൺസൺ മേരി |
| 5. ചാലിശ്ശേരി ഇദ്ദേച്ചൻ വർഗ്ഗീസ് | 22. കുന്നത്ത് പോപ്പി കുഞ്ഞത്തതി |
| 6. കുറ്റിക്കാട്ട് നെയ്യൻ ജോസഫ് വർഗ്ഗീസ് | 23. പുളിക്കൻ തോമസ് റോസിലി |
| 7. ചാലിശ്ശേരി ജോസഫ് ജോൺ | 24. ജോളി അക്കര |
| 8. തേറുകാട്ടിൽ ഇഞ്ചോടിക്കാരൻ ജോസഫ് വിൻസെന്റ് | 25. ചിരിയങ്കണ്ടത്ത് കാട ഇനാശു മാത്യു |
| 9. പിടിയത്ത് ഫ്രാൻസിസ് ആഗസ് | 26. പൊറത്തൂർ ലോനക്കുട്ടി റോയ് |
| 10. തേക്കാനത്ത് ദേവസ്സി ഔസേപ്പ് | 27. മണിക്കുറ്റിയിൽ ഫിലിപ്പോസ് ദാസ് |
| 11. നെടുംപറമ്പിൽ അന്തോണി ബാബു | 28. ആട്ടോക്കാരൻ വർഗ്ഗീസ് ലോനപ്പൻ |
| 12. പുതുശ്ശേരി ആലുക്ക കൊച്ചപ്പു വർഗ്ഗീസ് | 29. തേക്കാനത്ത് പണ്ടാരവള്ളിയിൽ അന്തോണി ജോസഫ് |
| 13. കാക്കശ്ശേരി തോമസ് ജോൺസൺ | 30. ആലപ്പാട്ട് പാലത്തിങ്കൽ ജോസ് സാബു |
| 14. പെരിഞ്ചേരി ആന്റോ പോൾ | 31. മുറ്റിച്ചുക്കാരൻ ടോണി തോമസ് |
| 15. കുന്നത്ത് ഫ്രാൻസിസ് ഫ്രമൻ | 32. നീലങ്കാവിൽ അന്തോണിക്കുട്ടി അന്തോണിക്കുട്ടി |
| 16. വെളിയത്ത് ഔസേപ്പ് ജോർജ്ജ് | |
| 17. ചീറ്റാട്ടുകര വർഗ്ഗീസ് എൽസി | |

ആനിമേറ്റേഷൻ: ഹോളിഫാമിലി കോൺവെന്റ്, ചെന്നൈ
ഫോൺ: 2333116

കമ്മറ്റി അംഗങ്ങൾ



സെലിൻ വർഗ്ഗീസ്



തോമസ് ടോണി



ഹണി സാബു





രാജീന പോളി

| അഡ്രസ്സ് | പേര് | കുടുംബ നാമനുമായുള്ള ബന്ധം | വിദ്യാഭ്യാസം | തൊഴിൽ | ബുക്ക് ഗ്രൂപ്പ് |
|--|--|---|---|--|---|
| <p>1</p>  <p>കണ്ണമ്പുഴ ഇനാശു വർഗ്ഗീസ് Tel: 2332603</p> | <p>വർഗ്ഗീസ് സെലി ഇഗ്നസ് ഷാനി വർഗ്ഗീസ്</p> | <p>നാഥൻ ഭാര്യ മകൻ മരുമകൾ മകന്റെ മകൻ</p> | <p>Degree - P.G. P.G. -</p> | <p>Rtd. DFO Housewife Engineer Housewife -</p> | <p>AB^{ve} AB^{ve} B^{ve} - -</p> |
| <p>2</p>  <p>അരിമ്പുഴ കിണറികൽ ആന്റോ ട്രീസ Tel: 2332618</p> | <p>ട്രീസ ബേബി ജെസ്സി ഏനറ്റ്</p> | <p>നാഥ മകൻ മരുമകൾ മകന്റെ മകൻ</p> | <p>SSLC Degree SSLC Degree Student</p> | <p>Business Housewife Business Housewife</p> | <p>B^{ve} O^{ve} B^{ve} O^{ve}</p> |
| <p>3</p>  <p>പുത്തൂർ കൊളങ്ങര പോൾ മേഴ്സി Mob: 9847719178</p> | <p>മേഴ്സി ഫ്രെങ്കോ ഗ്ലീന്റോ</p> | <p>നാഥ മകൻ മകൻ</p> | <p>Degree Degree SSLC Student</p> | <p>Teacher Salesman -</p> | <p>A^{ve} B^{ve} -</p> |
| <p>4</p>  <p>കണ്ണംപിള്ളി ജെയ്ക്കബ് ആന്റണി Tel: 2332713</p> | <p>ആന്റണി ബ്രിജീത്ത ജോസഫ് നീന സ്റ്റീവ് പോൾ</p> | <p>നാഥൻ ഭാര്യ മകൻ മരുമകൾ മകന്റെ മകൻ മകൻ</p> | <p>P.G. Degree P.G., DCA P.G. Child B. Tech</p> | <p>Retd. Scientist Housewife Business Housewife - Engineer</p> | <p>O^{ve} O^{ve} O^{ve} O^{ve} - O^{ve}</p> |
| <p>5</p>  <p>ചാലിശ്ശേരി ഇടിയപ്പൻ വർഗ്ഗീസ് Tel: 2332653</p> | <p>വർഗ്ഗീസ് ജെസ്സി ജോൺ ഫ്രെൻസി</p> | <p>നാഥൻ ഭാര്യ മകൻ മകൻ</p> | <p>SSLC SSLC SSLC Student SSLC Student</p> | <p>Business Housewife - -</p> | <p>- - A^{ve} -</p> |



| അഡ്രസ്സ് | പേര് | കുടുംബ നാമനുമായുള്ള ബന്ധം | വിദ്യാഭ്യാസം | തൊഴിൽ | ബുഡ് ഗ്രൂപ്പ് |
|--|--|------------------------------------|---|--|--|
|  കുറ്റിക്കാട്ട് നെയ്യൻ ജോസഫ് വർഗ്ഗീസ് Tel: 2332752 | വർഗ്ഗീസ് മേരി അനൂപ് | നാഥൻ ഭാര്യ മകൻ | M.A. M.Sc. MBBS | Teacher Teacher Doctor | A ^{ve} AB ^{ve} B ^{ve} |
|  ചാലിശ്ശേരി ജോസഫ് ജോൺ Tel: 2332932 | ജോൺ ത്രേസ്യമ്മ സൈമൺ രേഷ്മ | നാഥൻ ഭാര്യ മകൻ മകൾ | Degree Degree Degree Student Student | Officer Housewife - - | O ^{ve} B ^{ve} B ^{ve} B ^{ve} |
|  തെറ്റുകാട്ടിൽ ഇമ്മോടിക്കാർ ജോസഫ് വിൻസെന്റ് Tel: 2336550 9446013237 | വിൻസെന്റ് അൽഫോൻസ എബി എലിസബത്ത് ജോസഫ് | നാഥൻ ഭാര്യ മകൻ മകൾ മകൻ | Degree Degree Degree PG SSLC | Dy. Commissioner of Income Tax Teacher Engineer - - | A ^{ve} A ^{ve} - A ^{ve} - |
|  പിടിയത്ത് ഫ്രാൻസിസ് ആന്ത് Tel: 2322154 | ആന്ത് പ്രദീപ് | നാഥൻ മകൻ | - Degree | Bank Employee IIT Eng., Bombai | O ^{ve} O ^{ve} |
|  തേയ്ക്കാനത്ത് ദേവസി ഔസേപ്പ് Tel: 2338934 | ഔസേപ്പ് ലിജി | നാഥൻ ഭാര്യ | SSLC SSLC | Ex. KAC Housewife | AB ^{ve} B ^{ve} |

| അഡ്രസ്സ് | പേര് | കുടുംബ നാമനുമായുള്ള ബന്ധം | വിദ്യാഭ്യാസം | തൊഴിൽ | ബ്ലഡ് ഗ്രൂപ്പ് |
|---|---|---|--|---|--|
| <p>11</p>  <p>നെടുംപിന്നിൽ അനപ്പൻ ബാബു Tel: 2332867</p> | <p>ബാബു ബെസ്സി അനുജ് അഞ്ജു അഖിൽ</p> | <p>നാഥൻ ഭാര്യ മകൻ മകൾ മകൻ</p> | <p>Diploma Diploma Degree Student SSLC Student Student</p> | <p>Business Housewife - - -</p> | <p>O⁺ O⁺ O⁺ O⁺ O⁺</p> |
| <p>12</p>  <p>പുതുശ്ശേരി ആലുക്ക കൊച്ചുപ്പു വർഗീസ് Tel: 2331742</p> | <p>വർഗീസ് മേഴ്സി അമൽ രാജ് അഖിൽ അഭിലാഷ്</p> | <p>നാഥൻ ഭാര്യ മകൻ മകൻ മകൻ</p> | <p>Below SSLC - MBA Engineer Engineer Student</p> | <p>Business - Business - -</p> | <p>AB⁺ A⁺ A⁺ - -</p> |
| <p>13</p>  <p>കാക്കശ്ശേരി തോമസ് ജോൺസൺ Tel: 2337393</p> | <p>ജോൺസൺ ഷീബ ധന്യ തോമസ്</p> | <p>നാഥൻ ഭാര്യ മകൾ മകൻ</p> | <p>P.G., Ph. D. Degree Student SSLC Student</p> | <p>Teacher Housewife - -</p> | <p>A⁺ A⁺ A⁺ A⁺</p> |
| <p>14</p>  <p>പെരിഞ്ചേരി ആന്റോ പോൾ Tel: 2330159</p> | <p>പോൾ റൈന ലിസ് റോസ്</p> | <p>നാഥൻ ഭാര്യ മകൾ മകൾ</p> | <p>Degree Degree Student Student</p> | <p>Business Housewife - -</p> | <p>O⁺ O⁺ - -</p> |
| <p>15</p>  <p>കുന്നത്തിൽ ഫ്രാൻസിസ് ഏമൻ Tel: 2332863</p> | <p>ഏമൻ അനമ്മ ഫ്രാൻസിസ് നീതു തോമസ് ജോസഫ്</p> | <p>നാഥൻ ഭാര്യ മകൻ മരുമകൾ മകന്റെ മകൻ മകൻ</p> | <p>SSLC SSLC P.G. P.G. Child BA</p> | <p>Business Housewife Engineer Housewife - Business</p> | <p>B⁺ B⁺ B⁺ B⁺ B⁺ B⁺</p> |



| അഡ്രസ്സ് | പേര് | കുടുംബ നാമനുമായുള്ള ബന്ധം | വിദ്യാഭ്യാസം | തൊഴിൽ | ബ്ലഡ് ഗ്രൂപ്പ് |
|--|--|--|---|---|--|
| <p>16</p>  <p>വെളിയത്ത് ഔസേപ്പ് ജോർജ്ജ് Tel: 2337780</p> | <p>ജോർജ്ജ് മേരി ഷമൽ</p> | <p>നാഥൻ ഭാര്യ മകൻ</p> | <p>Below SSLC SSLC Diploma</p> | <p>– Housewife Salesman</p> | <p>B⁺ve B⁺ve B⁺ve</p> |
| <p>17</p>  <p>ചിറ്റാട്ടുകര വർഗ്ഗീസ് എൽസി Mob: 9447433548</p> | <p>എൽസി ജോസ് ജോയ്സി സാവിത്രീ റോമിയോ</p> | <p>നാഥൻ മകൻ മരുമകൻ മകന്റെ മകൻ മകന്റെ മകൻ</p> | <p>– Diploma Degree Child Child</p> | <p>– – Electrician Housewife – –</p> | <p>O⁺ve O⁺ve AB⁺ve A⁺ve B⁺ve</p> |
| <p>18</p>  <p>ചീരൻ ചാക്കുണ്ണി വിൽസൻ Mob: 9447891968</p> | <p>വിൽസൻ ബീന ജുവൽ ജുമിയ</p> | <p>നാഥൻ ഭാര്യ മകൻ മകൻ</p> | <p>SSLC Degree SSLC Student Student</p> | <p>Private Sector – – –</p> | <p>B⁺ve A⁺ve AB⁺ve A⁺ve</p> |
| <p>19</p>  <p>ചീരൻ ചാക്കുണ്ണി ചാക്കുണ്ണി Tel:</p> | <p>ചാക്കുണ്ണി ക്ലോര ഫിലോമിന ഡേവിസ് ബെറ്റി ദീപ ഡിറ്റോ</p> | <p>നാഥൻ ഭാര്യ മകൻ മകൻ മരുമകൻ മകന്റെ മകൻ മകന്റെ മകൻ</p> | <p>– – Below SSLC SSLC SSLC Student Student</p> | <p>– – – Driver Housewife – –</p> | <p>O⁺ve – – B⁺ve O⁺ve O⁺ve B⁺ve</p> |
| <p>20</p>  <p>കോയിൽ പറമ്പിൽ പീറ്റർ റെസ്മിനോൾ Tel: 2322056</p> | <p>റെസ്മിനോൾ മേരി വസന്ത് നിസി വെനേസ മരിയ ഫിലോമിന</p> | <p>നാഥൻ ഭാര്യ മകൻ മരുമകൻ മകന്റെ മകൻ സഹോദരി</p> | <p>SSLC SSLC Degree Degree Child –</p> | <p>Ex. Navy Housewife – – – –</p> | <p>O⁺ve B⁺ve O⁺ve A⁺ve – –</p> |

| അഡ്രസ്സ് | പേര് | കുടുംബ നാമനുമായുള്ള ബന്ധം | വിദ്യാഭ്യാസം | തൊഴിൽ | ബഡ് ഗ്രൂപ്പ് |
|---|--|--|---|---|--|
| <p>21</p>  <p>കുറിക്കോട്ട് വലപ്പാട്ടുകാണൻ ജോൺസൺ മേരി Tel: 2336848</p> | <p>മേരി ബിജു ലിജി ഐവിൻ എവിക് ജോബി റിനി ഏഡ്ലൻ ഏൻഡ്രിയ</p> | <p>നാഥ മകൻ മരുമകൾ മകന്റെ മകൾ മകന്റെ മകൻ മകൻ മരുമകൾ മകന്റെ മകൾ മകന്റെ മകൾ</p> | <p>SSLC Diploma P.G. - - - Diploma Degree - -</p> | <p>Housewife Teacher Housewife - - Engineer - - -</p> | <p>- B^{1st} O^{1st} O^{1st} O^{1st} B^{1st} B^{1st} B^{1st} B^{1st} B^{1st}</p> |
| <p>22</p>  <p>കുന്നത്തിൽ പോപ്പി കുഞ്ഞത്തി Tel: 2332681</p> | <p>കുഞ്ഞത്തി ചിന്തു ട്രീസ തനീഷ</p> | <p>നാഥ മകൻ മരുമകൾ മകന്റെ മകൾ</p> | <p>Degree - - Child</p> | <p>Housewife Engineer - -</p> | <p>B^{1st} O^{1st} AB^{1st} -</p> |
| <p>23</p>  <p>പുളിക്കൽ തോമസ് റോസിലി Tel: 2325340</p> | <p>റോസിലി ആൽവിൻ തോമസ്</p> | <p>നാഥ മകൻ</p> | <p>PDC MBA</p> | <p>Housewife Dubai</p> | <p>A^{1st} AB^{1st}</p> |
| <p>24</p>  <p>തേക്കിൾ ജോളി Tel: 2330303</p> | <p>ജോളി ഷെൻസി ഗോഡ്വിൻ കോളിൻ</p> | <p>നാഥൻ ഭാര്യ മകൻ മകൻ</p> | <p>Diploma Degree Student Student</p> | <p>Merchant Navy Housewife - -</p> | <p>O^{1st} B^{1st} - -</p> |
| <p>25</p>  <p>ചിരിയകണ്ടത്ത് കോട ഇനാശു മാത്യു Tel: 2322021</p> | <p>മാത്യു റോജു മാത്യു റെണിറ്റ അജിത്</p> | <p>നാഥൻ ഭാര്യ മകൾ മകൻ</p> | <p>LL B P.G. Student Student</p> | <p>Advocate Housewife - -</p> | <p>A^{1st} O^{1st} A^{1st} A^{1st}</p> |



| അഡ്രസ്സ് | പേര് | കുടുംബ നാമനുമായുള്ള ബന്ധം | വിദ്യാഭ്യാസം | തൊഴിൽ | ബുഡ് ഗ്രൂപ്പ് |
|--|--|---|--|---|--|
| <p>26</p>  <p>പൊന്തൂർ ലോനക്കുട്ടി റോയ് Tel: 3241368</p> | <p>റോയ് ഷൈബി നവീൻ</p> | <p>നാഥൻ ഭാര്യ മകൻ</p> | <p>Diploma Degree Student</p> | <p>Merchant - -</p> | <p>- - -</p> |
| <p>27</p>  <p>മണിക്കൂറ്റിയിൽ ഫിലിപ്പോസ് ദാസ് Tel: 2321006</p> | <p>ദാസ് ടെസ്റ്റി അരുൺ ദാസ് റോസ് മേരി</p> | <p>നാഥൻ ഭാര്യ മകൻ മകൾ</p> | <p>Degree B.A. B.E. Student Student</p> | <p>Business Teacher - -</p> | <p>- O^{ve} - -</p> |
| <p>28</p>  <p>ആട്ടോക്കാൻ വർഗ്ഗീസ് ലോനപ്പൻ Mob: 9447442348</p> | <p>ലോനപ്പൻ ലാലി ജെറ്റ്ലിൻ ലവിൻ</p> | <p>നാഥൻ ഭാര്യ മകൻ മകൻ</p> | <p>SSLC Degree Student Student</p> | <p>Mechanic - - -</p> | <p>O^{ve} O^{ve} O^{ve} O^{ve}</p> |
| <p>29</p>  <p>തേയ്ക്കാനത്ത് പണ്ടാരവളയിൽ അന്തോണി ജോസഫ് Mob: 9446145141</p> | <p>ജോസഫ് ജെൻസി അന്ന മരിയ</p> | <p>നാഥൻ ഭാര്യ മകൾ</p> | <p>BA BA Child</p> | <p>Forman Housewife -</p> | <p>B^{ve} B^{ve} -</p> |
| <p>30</p>  <p>ആലപ്പാട് പാലത്തിങ്കൽ ജോസ് സാബു Tel: 2321741</p> | <p>സാബു ഹണി അന്നു ജോസഫ് മരിയ എലിസബത്ത്</p> | <p>നാഥൻ ഭാര്യ മകൾ മകൻ മകൾ മകൾ</p> | <p>Degree Degree Student Student Student Student</p> | <p>Engineer - - - - -</p> | <p>B^{ve} AB^{ve} B^{ve} - - -</p> |

| അഡ്രസ്സ് | പേര് | കുടുംബ നാഥനുമായുള്ള ബന്ധം | വിദ്യാഭ്യാസം | തൊഴിൽ | ബുക്ക് ഗ്രൂപ്പ് |
|--|---------------|---------------------------|-------------------|----------------------|------------------------------|
| <p>31</p>  <p>മുറിച്ചുകൊണ്ട് ടോണി തോമസ് Tel: 2321665</p> | തോമസ് | നാഥൻ | B.Com., FCA | Chartered Accountant | B ¹ ^{ve} |
| | ജീന | ഭാര്യ | P.G. | Housewife | B ¹ ^{ve} |
| | മീന | മകൾ | Student | - | B ¹ ^{ve} |
| | റിന | മകൾ | Student | - | B ¹ ^{ve} |
| | ടിന | മകൾ | - | - | - |
| <p>32</p>  <p>നീലകാവിൽ അനോണിക്കുട്ടി അനോണിക്കുട്ടി Tel: 2334454</p> | അനോണിക്കുട്ടി | നാഥൻ | Degree | - | O ¹ ^{ve} |
| | മേഗി | ഭാര്യ | SSLC | Housewife | O ¹ ^{ve} |
| | തോംസൺ | മകൻ | P.G. | Doctor | O ¹ ^{ve} |
| | രശ്മി | മരുമകൾ | B.Sc., B.Ed., DCA | Housewife | O ¹ ^{ve} |
| | മോനിക്ക | മകന്റെ മകൾ | Student | - | - |
| | ആൽബർട്ട് | മകന്റെ മകൻ | Student | - | - |
| | ഇമ്മാനുവേൽ | മകന്റെ മകൻ | Student | - | O ¹ ^{ve} |
| | ജീസൺ | മകൻ | Degree | Engineer | O ¹ ^{ve} |

പരിശുദ്ധ കന്യക അപ്പോസ്തലങ്ങളുടെ ഭൗതിക ജീവിത പരിസമാപ്തിയിൽ ആത്മശരീര സമനന്ദിയായി സ്വർഗ്ഗാരോപിതയായി. ദൈവജന നിയോഗം മഹത്വമുള്ള യാതൊരു മനുഷ്യസൃഷ്ടിയും ഉണ്ടായിട്ടില്ല; ഇനി ഉണ്ടാവുകയുമില്ല.

വി. പത്രണ്ടാം പിയൂസ്

ക്രിസ്ത്യാനികളുടെ സഹായമായ മാതാവിനോട് ഭക്തി പുലർത്തുക. എങ്കിൽ അത്ഭുതങ്ങൾ എന്താണെന്നു മനസ്സിലാക്കാം.

വി. ഡോൺബോസ്കോ

പരിശുദ്ധ അമ്മ വഴിയായി അടിച്ചമർത്തപ്പെട്ടവർക്കു സ്വാതന്ത്ര്യവും രോഗികൾക്കു സുഖവും വേദനിക്കുന്നവർക്ക് സന്തോഷവും നീതിമാന്മാർക്ക് അനുഗ്രഹവും പാപികൾക്കു രക്ഷയും ലഭിക്കുന്നു.

വി. എഫ്രേം